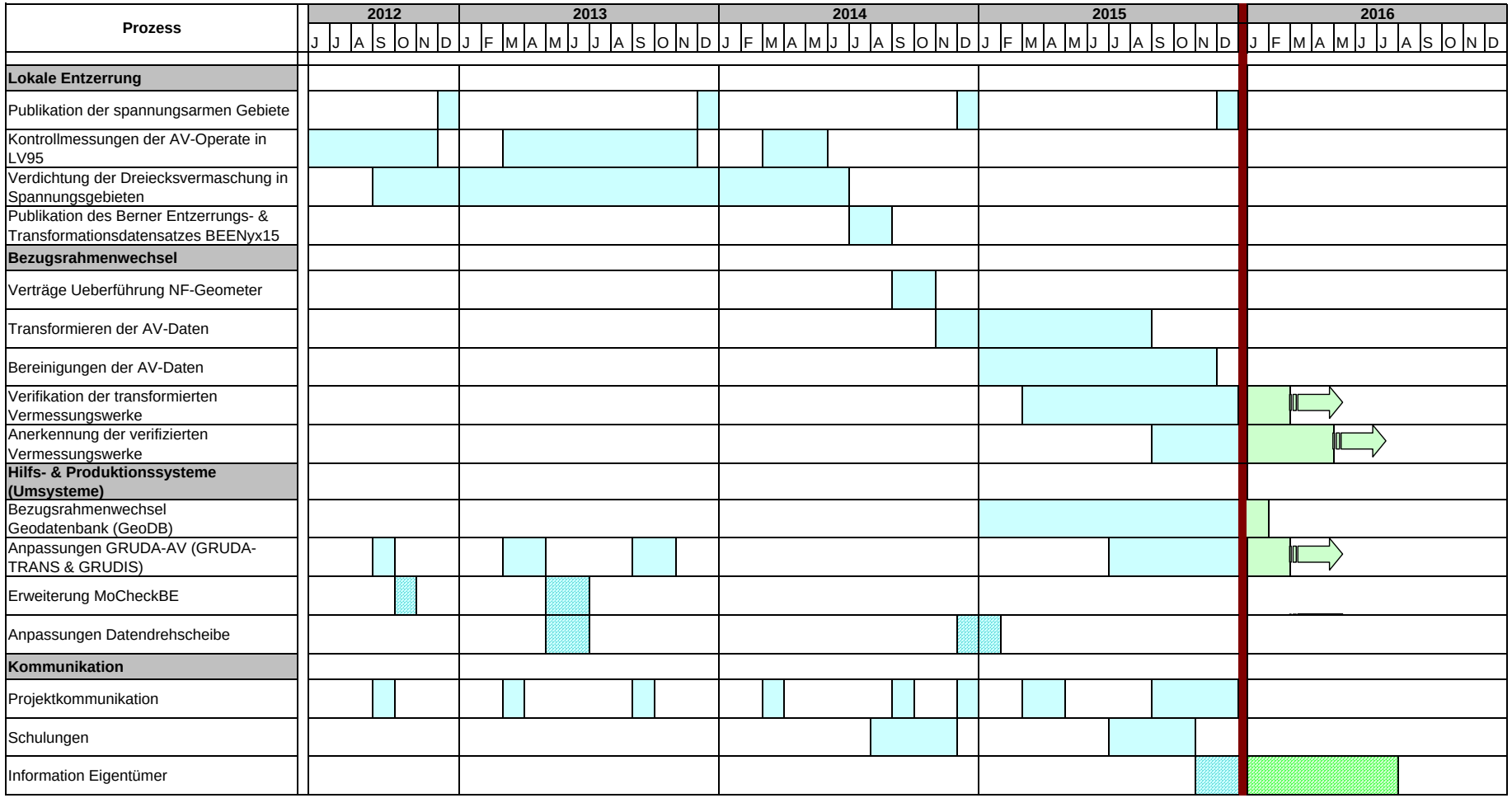
Prozess
2012
2013
2014
2015
2016
J J A S O N D J F M A M J J A S O N D J F M A M J J A S O N D J F M A M J J A S O N D J F M A M J J A S O N D
Lokale Entzerrung
Publikation der spannungsarmen Gebiete
Kontrollmessungen der AV-Operate in LV95
Verdichtung der Dreiecksvermaschung in Spannungsgebieten
Publikation des Berner Entzerrungs- & Transformationsdatensatzes BEENyx15
Bezugsrahmenwechsel
Verträge Ueberführung NF-Geometer
Transformieren der AV-Daten
Bereinigungen der AV-Daten
Verifikation der transformierten Vermessungswerke
Anerkennung der verifizierten Vermessungswerke
Hilfs- & Produktionssysteme (Umsysteme)
Bezugsrahmenwechsel Geodatenbank (GeoDB)
Anpassungen GRUDA-AV (GRUDA-TRANS & GRUDIS)
Erweiterung MoCheckBE
Anpassungen Datendrehscheibe
Kommunikation
Projektkommunikation
Schulungen
Information Eigentümer
Der genau Zeitpunkt respektive die Dauer sind ungewiss